

会签专业	签 名	会签专业	签 名
建筑		电气	
结构		暖通空调	
给排水			

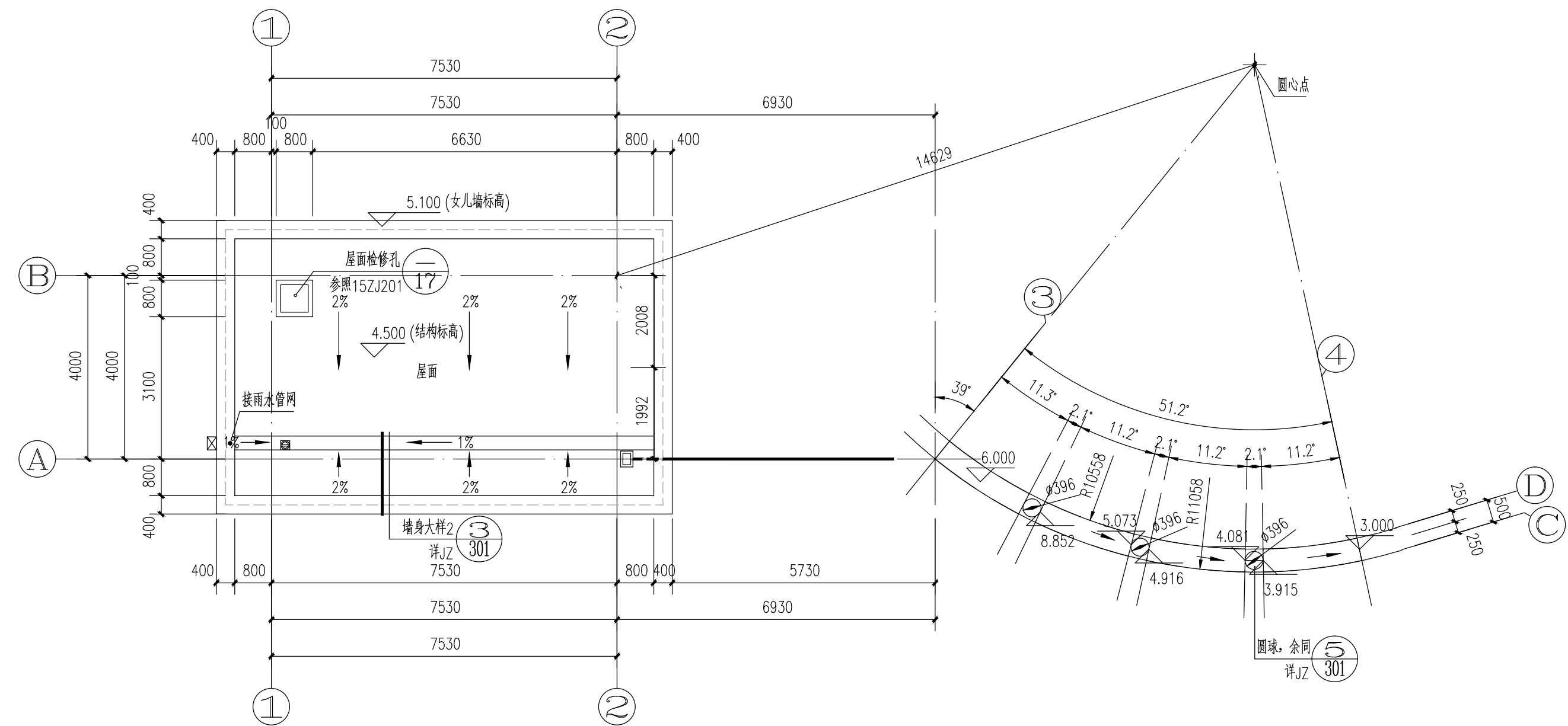

屋顶平面图 1:100

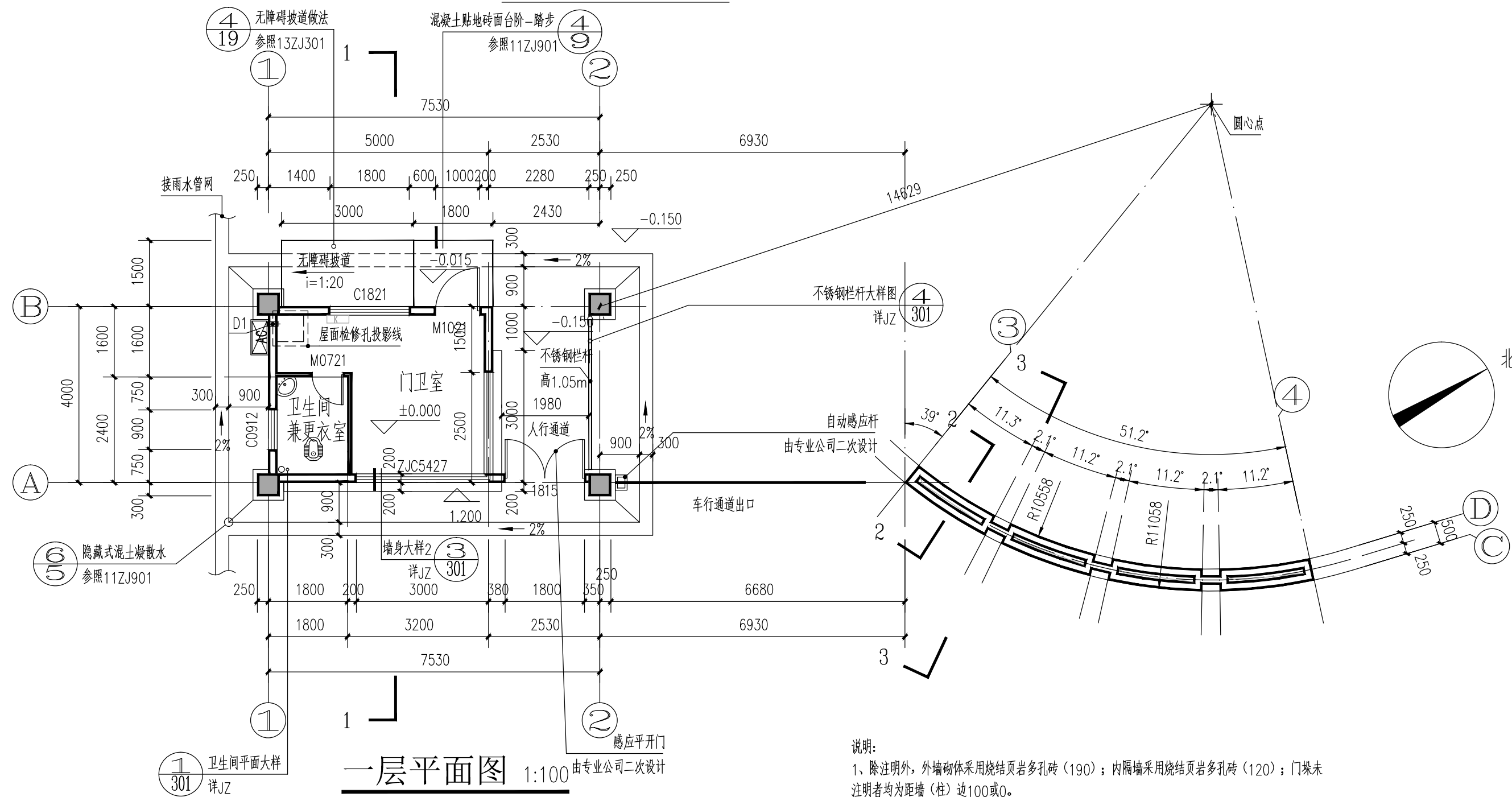

说明:

1. 除注明外,外墙饰面采用烧结实页岩多孔砖(190);内隔墙采用烧结实页岩多孔砖(120);门窗未注明者均为距墙(柱)边100或100。
2. 除标注外,所有卫生间建筑地坪标高比同层地坪标高低30mm,并向地漏或蹲位找坡1%。
3. 未标注的外墙外边线和轴线重合。
4. GZ配筋、柱子的尺寸及定位详见结构图。
5. 空调机外墙预留洞口D1留洞预埋 $\phi 80$ 套管,向室外倾斜10%,距墙边200mm,距地2200mm。
6. 建筑与周围路网的距离另详总平面图。

合作单位



Qualan Design & Consulting Group

工程设计证书: 甲级A145002842

设计总负责人	周敏	
注册师	周敏	
行设计总负责人	陆冬盛	
制图人	方丽梅	
设计人	方丽梅	
专业负责人	陆冬盛	
校核人	廖菊良	
审核人	周敏	
审定人		

建设单位

广西工商技师学院

项目名称（子项名称）	数量	单位	单价	合价	备注
1. 材料费					
1.1 水泥	100	m³	150	15000	
1.2 砂	200	m³	80	16000	
1.3 石子	300	m³	120	36000	
1.4 钢筋	50	t	4000	200000	
1.5 木材	10	m³	1000	10000	
1.6 其他材料	5	m³	200	1000	
2. 人工费					
2.1 普工	1000	工日	100	100000	
2.2 技工	500	工日	200	100000	
3. 机械费					
3.1 挖掘机	10	台班	1000	10000	
3.2 装载机	5	台班	500	2500	
3.3 自卸车	10	台班	300	3000	
3.4 其他机械	5	台班	200	1000	
4. 管理费					
4.1 企业管理费					
4.2 规费					
5. 利润					
6. 税金					
7. 合计					

西工商技师学院南大门及牌坊（南门）

图名

设计号	设计阶段
JZ2019132	施工图
专业	日期
建筑	2019. 10
版本号	
1	
图号	
JZ-101	